



PEMERINTAH KABUPATEN TULANG BAWANG BARAT
PANITIA SELEKSI PENERIMAAN CASN
KABUPATEN TULANG BAWANG BARAT
FORMASI TAHUN 2021

Komplek Perkantoran Pemerintah Daerah Kabupaten Tulang Bawang Barat Kodepos 34593
website : <http://bkpsdm.tulangbawangbaratkab.go.id> dan <https://tulangbawangbaratkab.go.id>

PEMBERITAHUAN

NOMOR : 800/530/III.03/TUBABA/2021

TENTANG

TEKNIS PELAKSANAAN SELEKSI KOMPETENSI DASAR (SKD)
CALON PEGAWAI NEGERI SIPIL (CPNS)
DI LINGKUNGAN PEMERINTAH KABUPATEN TULANG BAWANG BARAT
TAHUN ANGGARAN 2021

Dengan ini kami sampaikan bahwa dalam rangka efektif dan efisien berjalannya SKD di Lingkungan Pemerintah Kabupaten Tulang Bawang Barat Formasi Tahun 2021 yang akan dilaksanakan pada tanggal 15 dan 16 Oktober 2021, kiranya peserta SKD agar selain hal-hal yang telah disampaikan pada Pengumuman nomor 800/470/III.03/TUBABA/2021 dapat pula memperhatikan hal-hal sebagai berikut :

1. Disarankan **agar tidak** membawa barang-barang selain yang telah ditentukan.
2. Bagi peserta yang “positif” Covid-19 berdasarkan hasil pemeriksaan PCR/RT Antigen Agar segera menginformasikan hasil pemeriksaan PCR/RT Antigen kepada helpdesk Instansi selambat-lambatnya H-1 sebelum pelaksanaan SKD melalui Whatsapp centre : 0822-6997-6563.
3. - Agar memperhatikan dan memahami denah lokasi ujian sebagaimana terlampir.
- Dikarenakan kondisi ruangan, ruang tunggu dan ruang ujian tidak ditentukan **(sistem acak)**, dengan demikian kolom 6 pada lampiran pengumuman nomor 800/470/III.03/TUBABA/2021 perihal ruangan ujian dinyatakan tidak berlaku.
4. Hal-hal teknis lainnya terkait pelaksanaan diatur dalam tata tertib sebagaimana terlampir.

Panaragan, 11 Oktober 2021

PANITIA TIM SELEKSI



**TATA TERTIB PESERTA
PADA SELEKSI PENGADAAN CALON PEGAWAI NEGERI SIPIL
DI LINGKUNGAN PEMERINTAH KABUPATEN TULANG BAWANG BARAT
FORMASI TAHUN 2021**

- a. Peserta hadir paling lambat 60 (enam puluh) menit sebelum seleksi dimulai.
- b. Peserta wajib menerapkan Protokol Kesehatan selama mengikuti rangkaian Seleksi sesuai dengan ketentuan yang berlaku.
- c. Peserta harus melakukan registrasi, serta pemberian PIN registrasi ditutup 5 (lima) menit sebelum seleksi dimulai.
- d. Peserta wajib dan hanya diperbolehkan membawa dan menunjukkan Kartu Peserta Ujian CPNS 2021 (Nomor Peserta), Kartu Tanda Penduduk (E-KTP) atau surat keterangan pengganti identitas yang digunakan saat mendaftar pada SSCASN serta Kartu Deklarasi Sehat dan Bukti Tes SWAB/PCR untuk ditunjukkan kepada Panitia.
- e. Peserta harus sesuai dengan foto yang ada di kartu peserta ujian CPNS 2021.
- f. Peserta menggunakan pakaian dengan atasan kemeja berwarna putih polos tanpa corak, celana panjang/rok berwarna hitam polos tanpa corak (bukan jeans) dan bersepatu, bagi yang menggunakan hijab diseragamkan dengan berwarna hitam. (peserta yang memakai celana jeans dan atau sandal tidak diperkenankan mengikuti Seleksi).
- h. Peserta yang terlambat tidak diperkenankan masuk untuk mengikuti seleksi (dianggap gugur).
- l. Peserta di dalam ruang tes dilarang membawa :
 - 1) Buku-buku dan catatan lainnya.
 - 2) Kalkulator, telepon genggam (HP), kamera dalam bentuk apapun, jam tangan, ballpoint, ikat pinggang, perhiasan, dan aksesoris lainnya.
 - 3) Makanan dan minuman.
 - 4) Senjata api/tajam atau sejenisnya.
- j. Peserta dilarang :
 - 1) Bertanya/berbicara dengan sesama peserta seleksi;
 - 2) Menerima/memberikan sesuatu dari/kepada peserta lain tanpa seizin panitia selama seleksi;
 - 3) Keluar ruangan, kecuali memperoleh izin dari panitia;
 - 4) Merokok dalam ruangan seleksi.
- k. Peserta dilarang menggunakan komputer selain untuk aplikasi CAT.
- l. Peserta yang telah selesai mengerjakan seleksi dapat meninggalkan tempat seleksi secara tertib.

DENAH MASUK

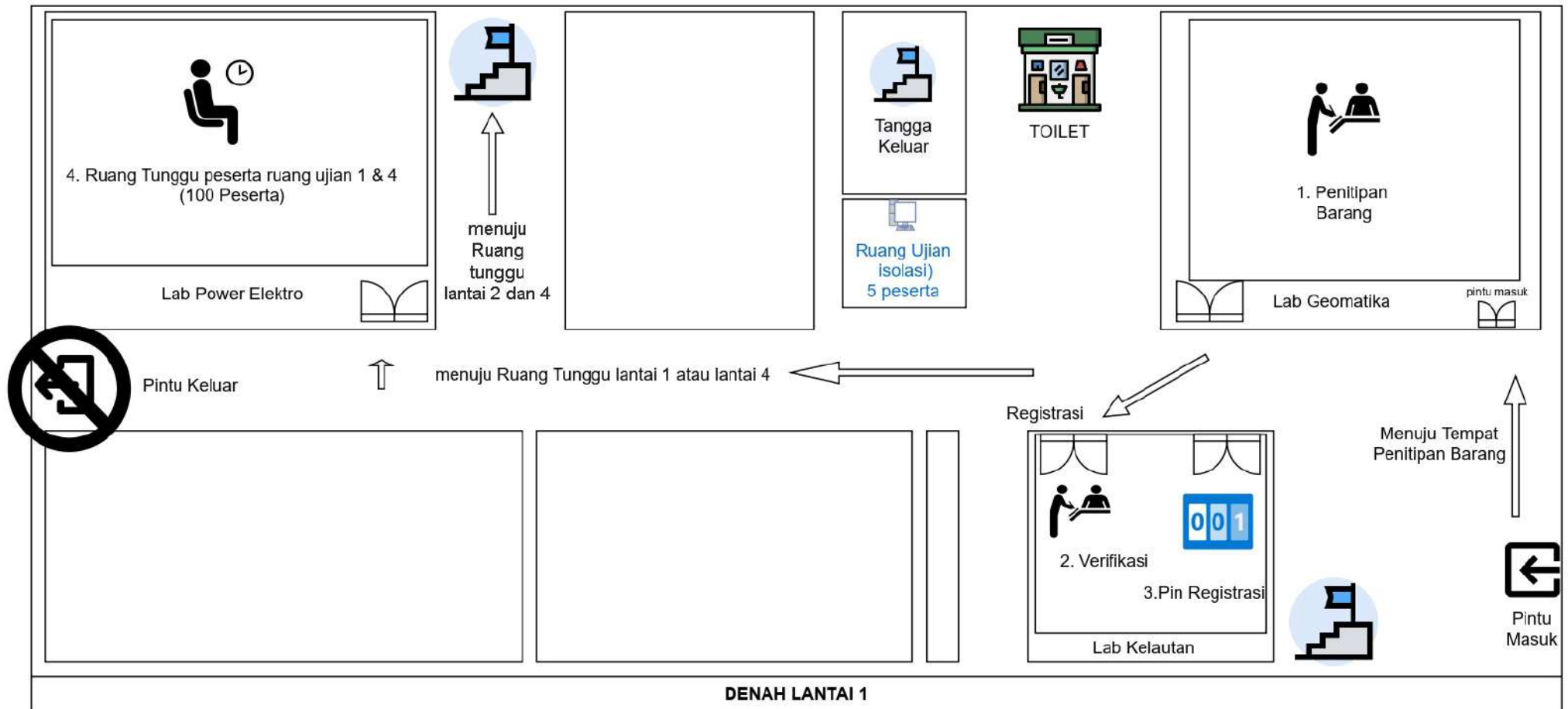

ALUR

1. Penitipan Barang
2. Verifikasi
3. Ambil Pin Registrasi
4. Ruang Tunggu
5. Ruang Ujian
6. Keluar

catatan :

peserta test ujian lantai 2 (Ruang Ujian 1,2) silahkan menuju ruang tunggu di lantai 1
peserta test ujian lantai 2 (Ruang Ujian 3,4) silahkan menuju ruang tunggu di lantai 2
peserta test ujian lantai 3 (Ruang Ujian 5,6,7) Silahkan menuju ruang tunggu di lantai 4

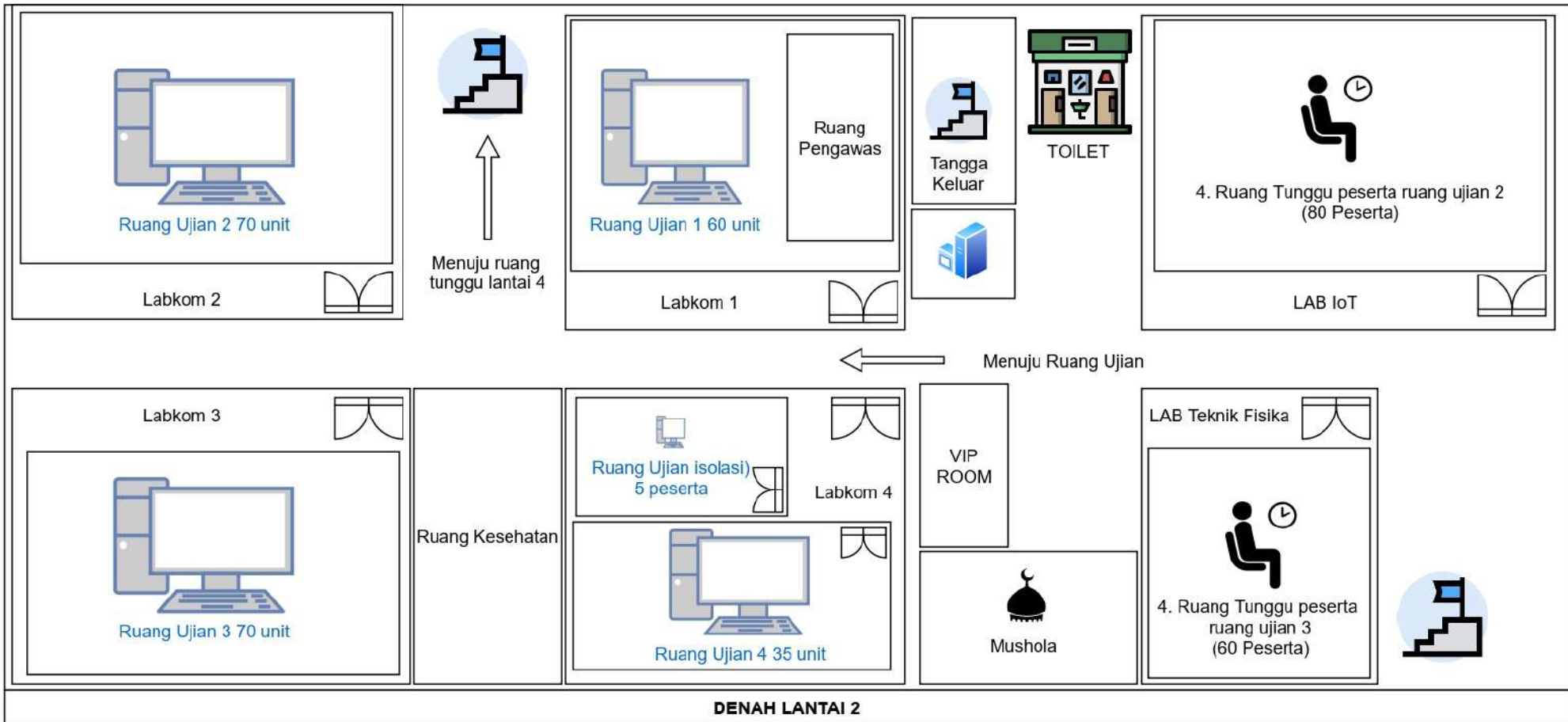

DENAH LANTAI 2

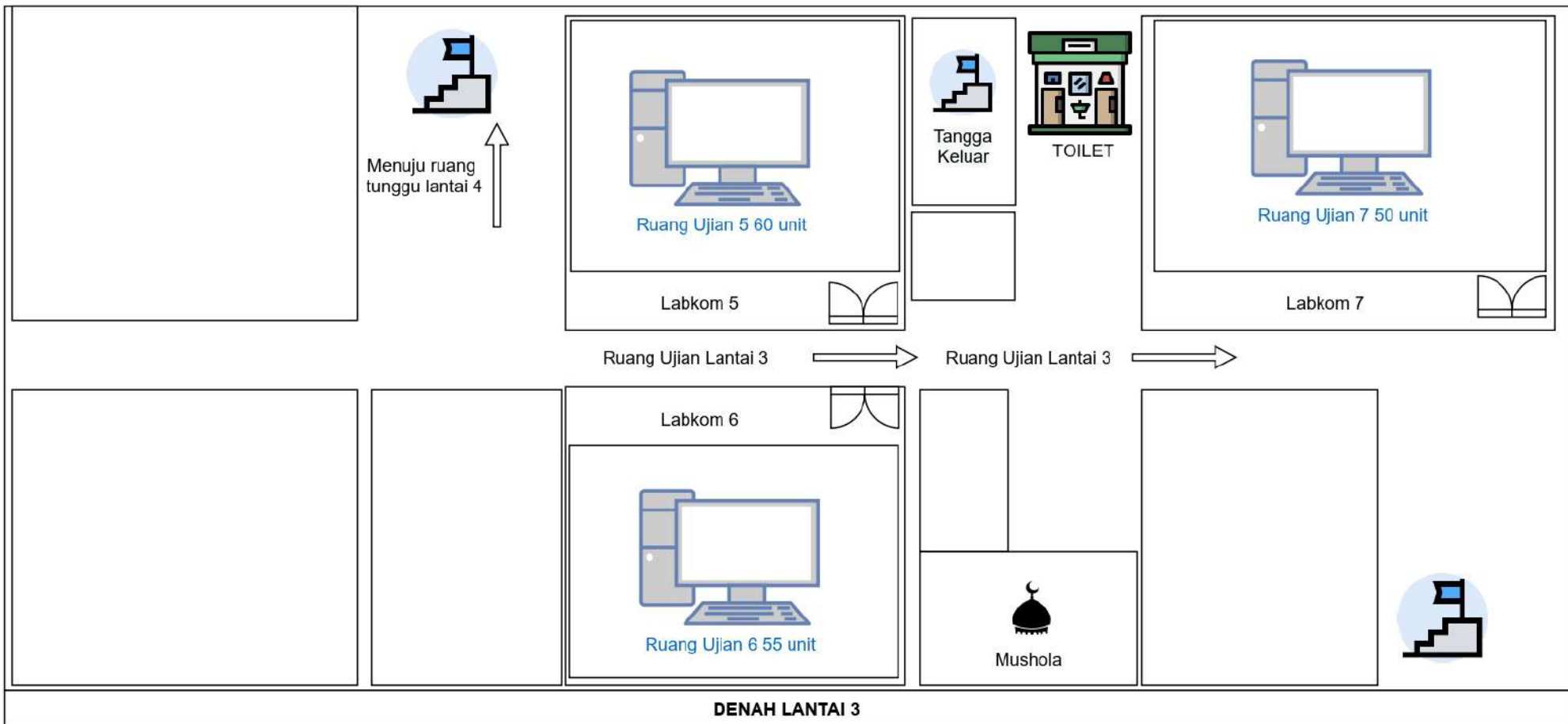

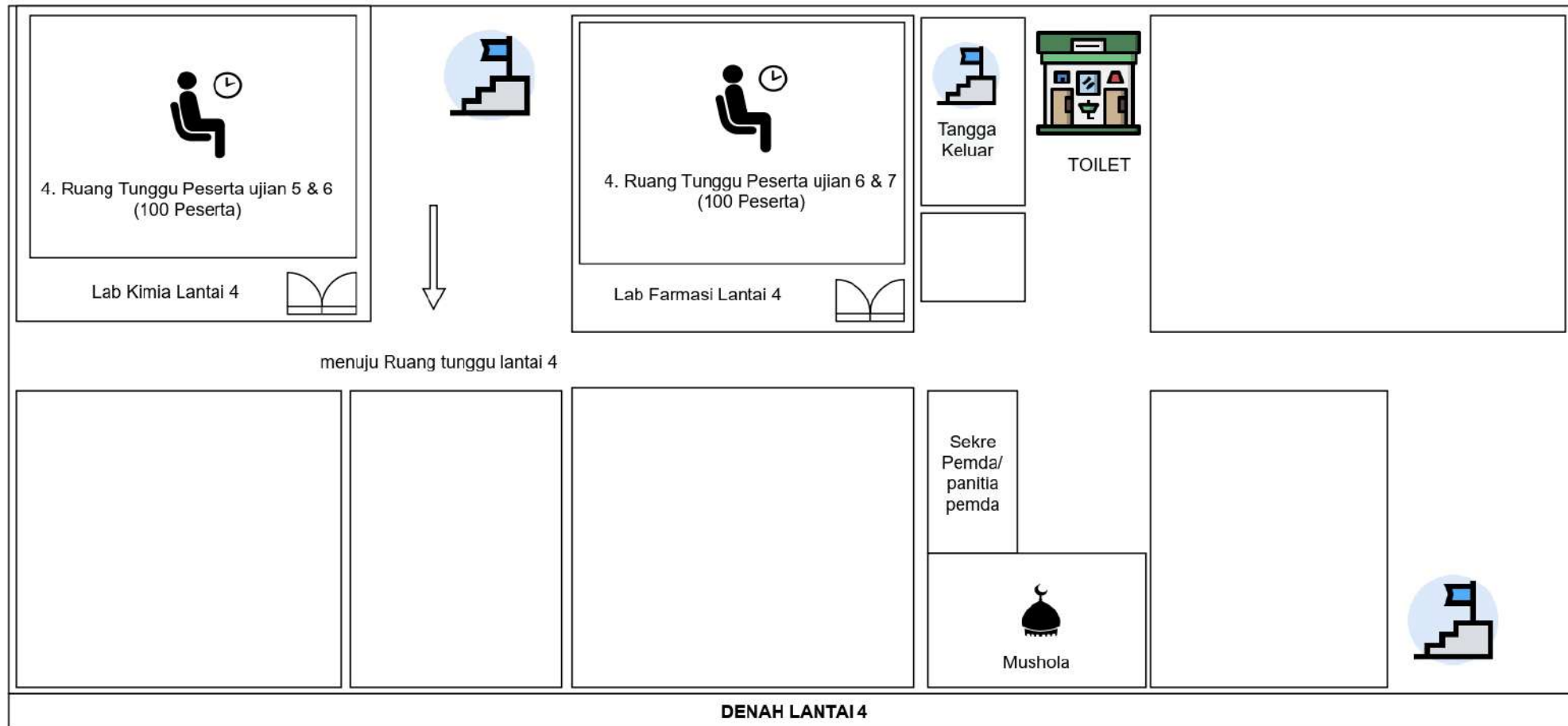

DENAH KELUAR

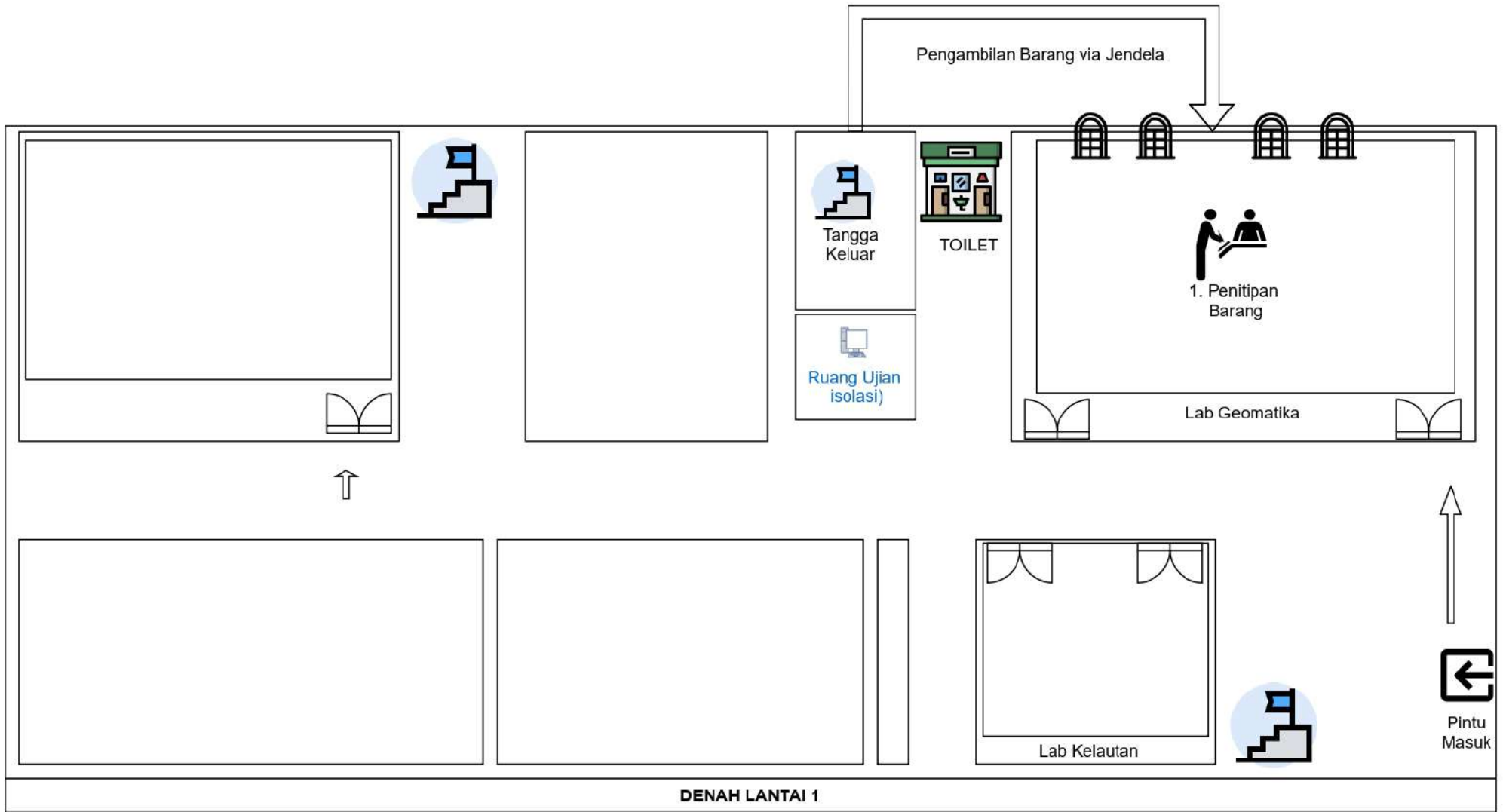

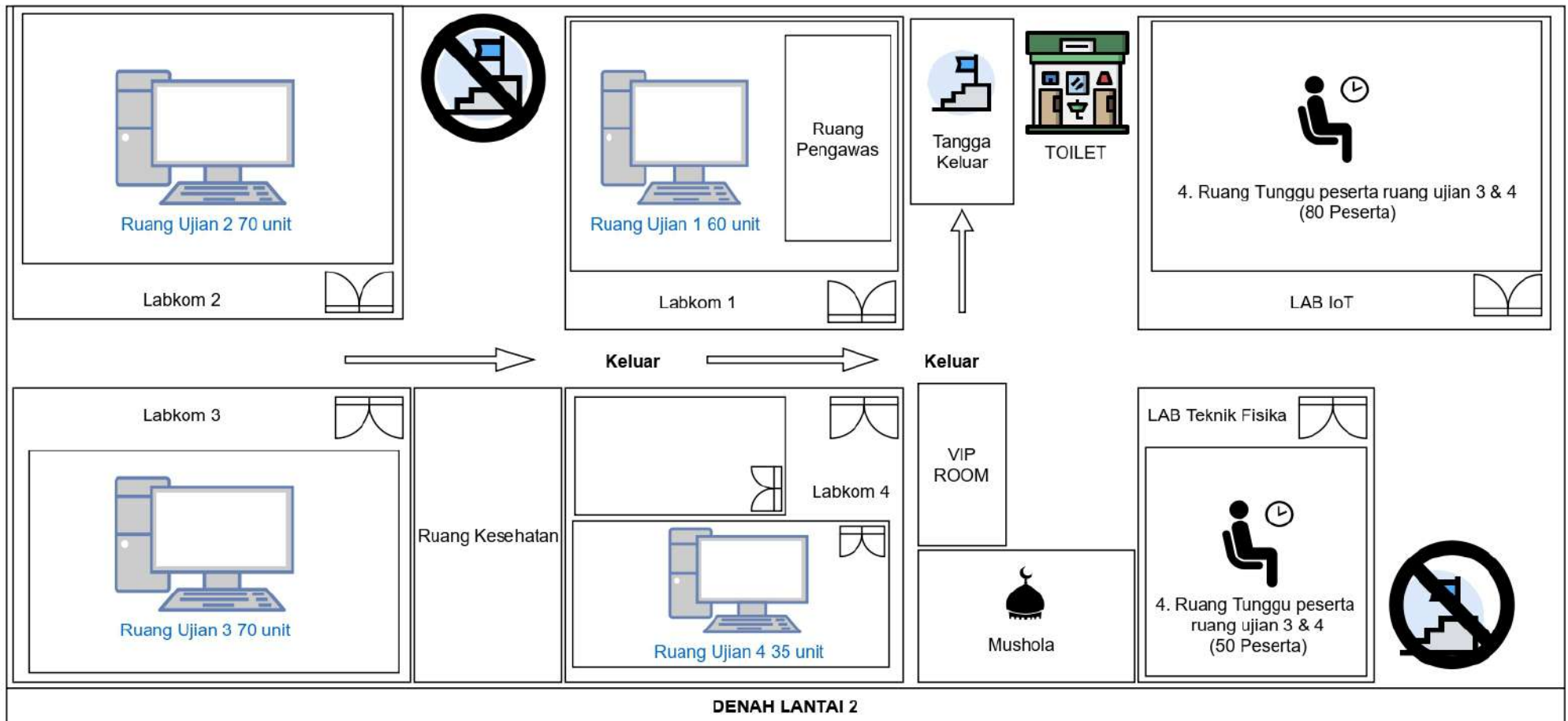

ALUR

1. Ikuti Petunjuk Arah Keluar Gedung

